



Finanzas
Secretaría de Planeación,
Finanzas y Administración

POR **AMOR** A
PUEBLA

enc **Pensar
Grande**



Instituto Tecnológico Superior de Tlatlauquitepec

Programa Institucional





Programa Institucional del Instituto Tecnológico Superior de Tlatlauquitepec

Gobierno del Estado de Puebla

Secretaría de Planeación, Finanzas y Administración

Subsecretaría de Planeación

11 oriente 2224 Col. Azcárate, Puebla, Pue. C.P. 72501

Tel. +52 (222) 2 29 70 00 Ext. 5046-7139

subseplaneacion@puebla.gob.mx | <https://planeader.puebla.gob.mx/>

| www.puebla.gob.mx



Contenido

Introducción	4
Metodología	6
Marco Estratégico	10
Valores	12
Ámbito Funcional	14
Componentes Estratégicos	16



Introducción



Introducción

En el contexto de la planeación táctica del Gobierno del Estado de Puebla para el periodo 2024–2030, los programas institucionales están estructurados a partir de un marco estratégico que incluye: misión, visión, valores, ámbito funcional y componentes estratégicos. Estos componentes definen la participación de las instituciones en los **Programas Regionales, Sectoriales y Especiales**, (Véase Esquema 1), los cuales son instrumentos clave para la implementación de las políticas públicas estatales. Dichos programas están alineados con el Plan Estatal de Desarrollo del Gobierno del Estado de Puebla 2024–2030 (PED), y tienen como propósito orientar la acción gubernamental mediante objetivos, estrategias, líneas de acción e indicadores y metas medibles, enfocados en atender las necesidades prioritarias de la población.

Esquema 1. Estructura de los Programas Institucionales



Fuente: SPFYA. Elaboración propia.

Dicha alineación garantiza la coherencia entre la planeación táctica y operativa, facilitando una visión resumida de la participación institucional en los Programas Derivados.

Es fundamental, que los programas institucionales reflejen íntegramente los componentes estratégicos (ejes, temáticas, objetivos, estrategias, líneas de acción, indicadores y metas) tal como están definidos en los documentos sectoriales y especiales. Esta directriz asegura la correcta interpretación y aplicación de las políticas gubernamentales, preservando una unidad de propósito y una visión compartida, tanto vertical como horizontal en toda la administración estatal.

Es importante destacar que el enfoque territorial de las políticas públicas del Gobierno del Estado se concreta mediante los Programas Regionales, los cuales constituyen una modalidad particular respecto a los programas derivados. Estos programas traducen las prioridades sectoriales en acciones concretas adaptadas a cada región. Asimismo, no solo visibilizan las problemáticas específicas de cada territorio, sino que articulan la respuesta institucional a través de componentes estratégicos diseñados desde cada sector, con el propósito de atender de manera focalizada las necesidades particulares de las distintas regiones del estado.

Metodología



Metodología

En el marco del proceso de alineación entre los Programas Institucionales y los Programas Regionales, Sectoriales y Especiales derivados del PED, se establece la siguiente metodología. Su objetivo es garantizar la correcta identificación, análisis, validación y, en su caso, integración de componentes estratégicos en los programas institucionales de cada institución. Esta metodología asegura la coherencia y consistencia entre los distintos niveles de planeación, favoreciendo una implementación eficaz de las políticas públicas estatales, (Véase Esquema 2).

Esquema 2. Consistencia en la integración de los Programas Institucionales



Fuente: SPFYA. Elaboración Propia.

1. Identificación de componentes estratégicos: Cada institución deberá identificar los componentes estratégicos (Ejes, Temáticas, Objetivos, Estrategias y Líneas de Acción), en los que tenga responsabilidad directa o participación colaborativa, según lo establecido en los Programas Sectoriales y Especiales correspondientes.

2. Análisis de correspondencia: Una vez identificados los componentes estratégicos, se realizará un análisis detallado para verificar su pertinencia y congruencia.

3. Identificación de vacíos estratégicos: Se deberá determinar si existe alguna línea de acción que haga falta para el cumplimiento integral de las atribuciones institucionales:

3.1 Si la respuesta es afirmativa: Se analizará si la línea de acción faltante puede ser vinculada a algún objetivo y/o estrategia ya existente en los Programas Sectoriales y Especiales. Si no es posible establecer dicha correspondencia, la institución deberá desarrollar un árbol de problemas y soluciones, con el fin de sustentar la integración de nuevos componentes estratégicos, asegurando su inserción dentro del marco estructural establecido (Eje, Temática, Objetivo, Estrategia, Línea de Acción, Indicador y Meta). En todo momento deberá conservarse la consistencia estratégica y aplicar la siguiente sintaxis para la redacción de los nuevos componentes estratégicos (Véase Esquema 3).

Esquema 3. Sintaxis para la Redacción de los Nuevos Componentes Estratégicos



Fuente: SPFYA. Elaboración propia.

3.2 Si la respuesta es negativa: La institución procederá a validar sus componentes estratégicos, confirmando que no es necesario integrar nuevas líneas de acción y que la totalidad de su quehacer institucional se encuentra debidamente reflejada en los Programas Sectoriales y Especiales.



Marco Estratégico

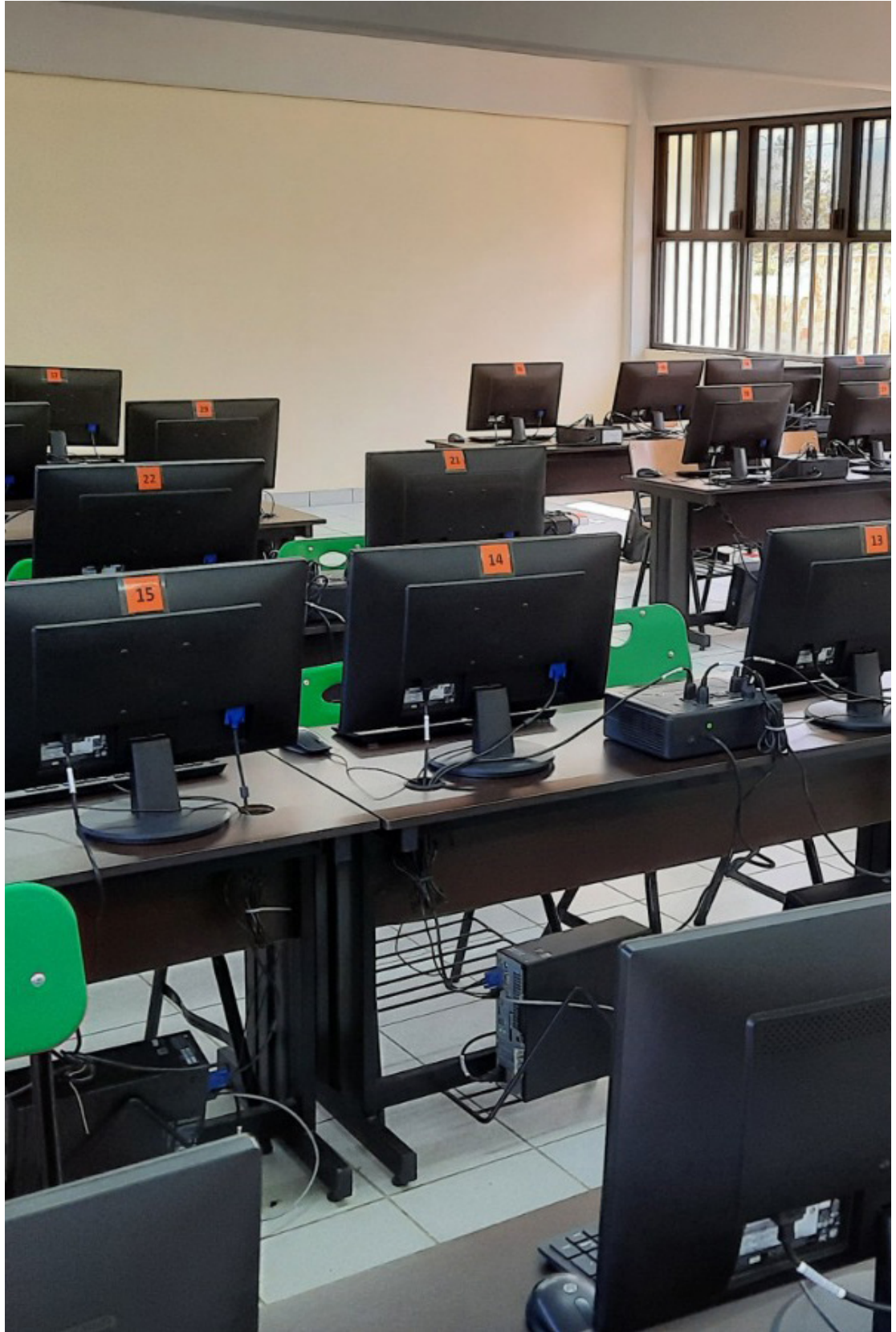

Marco Estratégico

Misión

Somos una Institución de educación superior, comprometida con la formación de profesionistas altamente competitivos y de espíritu emprendedor, aplicando el conocimiento y la investigación como plataforma que contribuya a elevar la calidad de vida de la sociedad y promueva el desarrollo sustentable.



Visión

El Instituto Tecnológico Superior de Tlatlauquitepec, será un referente en investigación aplicada y vinculación con el sector productivo, generando soluciones innovadoras. Nos consolidaremos en estándares de calidad, fomentando la formación de profesionistas con excelencia académica y comprometidos socialmente con el desarrollo regional sostenible.

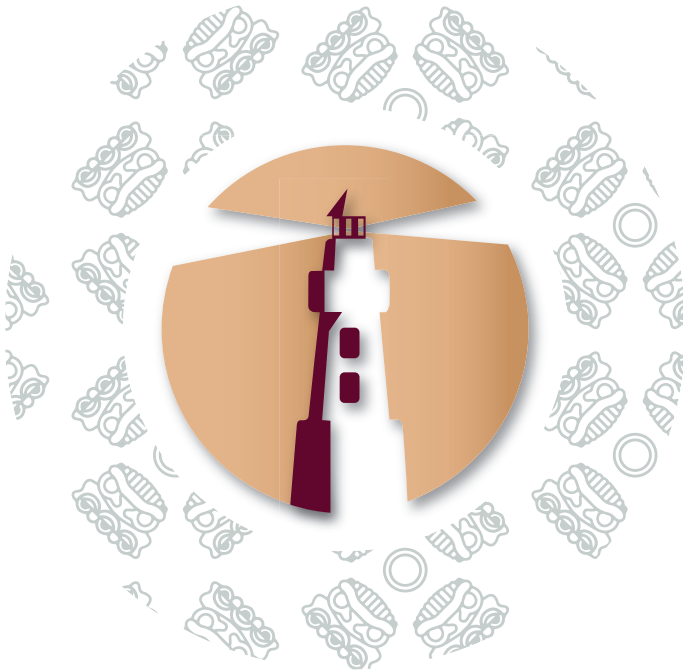

Nota: Derivado de que los elementos del marco estratégico institucional, particularmente la Misión y la Visión, implican un proceso formal de aprobación por parte del Órgano de Gobierno correspondiente, cualquier propuesta de ajuste que se formule en el marco de la formulación de los Programas Institucionales deberá ser incluida en una actualización futura del programa, una vez que haya sido aprobada.

Valores



Valores

- a)** Interés público
- b)** Respeto
- c)** Respeto a los derechos humanos
- d)** Igualdad y no discriminación
- e)** Equidad de género
- f)** Liderazgo
- g)** Cooperación
- h)** Cuidado del entorno cultural y ecológico



Fuente: Artículo 5 del Código de Ética para las Personas Servidoras Públicas de la Administración Pública Estatal

Ámbito Funcional



ÁMBITO FUNCIONAL

Funciones sustantivas

- Ofrecer educación tecnológica de tipo superior que forme profesionistas, profesores, científicos e investigadores con un sentido humanístico e innovador incorporados a los avances científicos y tecnológicos.
- Contribuir a ampliar la cobertura de servicios educativos de tipo superior, en el área de la ciencia y la tecnología.
- Desarrollar programas de apoyo técnico en beneficio de la comunidad
- Desarrollar y promover programas y actividades que le permitan a la comunidad en general el acceso a la ciencia, la tecnología y la cultura en todas sus manifestaciones.
- Promover la cultura científica, tecnológica y humanística, estatal, nacional e internacional.
- Vincular los aprendizajes científicos y tecnológicos con los sectores público, social y privado para apoyar el desarrollo económico y productivo de la región y del Estado.

Componentes Estratégicos



Temática 1. Desarrollo de la Región 2 Sierra Nororiental

Objetivo General 1.1 Impulsar el desarrollo de la "Región 2 Sierra Nororiental" con la atención oportuna de las necesidades prioritarias identificadas

Programa Sectorial 2. Desarrollo de Competencias Educativas y Laborales con Humanismo

Eje 2.1.1 Transformación educativa

Prioridad 2.1.1.1 Innovación y fortalecimiento del sistema educativo

Objetivo Específico 2.1.1.1.1 Reforzar el sistema educativo estatal con enfoque científico, tecnológico y humanista

Estrategia 2.1.1.1.2 Ampliación de la cobertura educativa con énfasis en educación media superior y superior

Línea de Acción

2.1.1.1.1.1 Mejorar los espacios educativos públicos enfocados en las y los estudiantes y personal docente de nivel básico, media superior y superior del estado

CAPCEE

Estrategia 2.1.1.1.2 Ampliación de la cobertura educativa con énfasis en educación media superior y superior

Línea de Acción

2.1.1.1.2.1 Promover estudios microregionales de factibilidad orientados a la identificación de necesidades de oferta educativa de nivel media superior y superior

SE

Prioridad 2.1.1.2 Educación regional y contextualizada

Objetivo Específico 2.1.1.2.1 Establecer proyectos de atención a las necesidades de cada región





Estrategia 2.1.1.2.1.1 Impulso de proyectos académicos que respondan a las necesidades educativas y productivas regionales en el estado de Puebla

Línea de Acción

2.1.1.2.1.1.1 Fortalecer programas y proyectos educativos específicos de acuerdo con las características productivas de cada región, orientados a mejorar la cobertura y la pertinencia de la educación
SE

Prioridad 2.1.1.3 Educación, identidad y sostenibilidad

Objetivo Específico 2.1.1.3.1 Desarrollar programas educativos con enfoque intercultural, humanista y sostenible

Estrategia 2.1.1.3.1.1 Promoción de proyectos educativos con enfoque de la inclusión y equidad, garantizando la atención de pueblos indígenas en todos los ámbitos educativos

Línea de Acción

2.1.1.3.1.1.1 Desarrollar proyectos educativos que promuevan la equidad y la inclusión, asegurando que los estudiantes indígenas reciban atención y recursos académicos con pertinencia cultural y lingüística
SE

Eje 4.1.1 Economía incluyente

Programa Sectorial 4. Desarrollo Económico y Prosperidad Compartida

Objetivo Específico 4.1.1.2.2 Fortalecer la innovación y la productividad de las MiPymes

Prioridad 4.1.1.2 Innovación

Estrategia 4.1.1.2.2.1 Impulso a la transformación digital para MiPymes

Línea de Acción

4.1.1.2.2.1.1 Generar alianzas estratégicas o convenios con instituciones de educación superior, empresas y asociaciones para incrementar la atención a emprendedores
SEDETRA

Eje 7.1.1 Estado Resiliente

Programa Sectorial 7. Bienestar Socioambiental

Prioridad 7.1.2.2 Contaminación ambiental

Objetivo Específico 7.1.2.2.1 Reducir la contaminación ambiental

Estrategia 7.1.2.2.1.1 Mejora de las regulaciones y políticas que reduzcan la contaminación en todas sus expresiones

Línea de Acción

7.1.2.2.1.1.1 Garantizar el cumplimiento de la normatividad en materia de medio ambiente y ordenamiento territorial en el estado

SMADSOT

Programa Regional 2
Sierra Nororiental



Eje 1. Transformación educativa

Temática 1.1 Innovación y fortalecimiento del sistema educativo

Objetivo 1.1.1 Reforzar el sistema educativo estatal con enfoque científico, tecnológico y humanista

Estrategia 1.1.1.2 Mejora del Sistema de Formación Continua con una visión humanista, científica y tecnología, que permita eficientar la gestión escolar

Línea de Acción

1.1.1.2.2 Implementar programas de capacitación dirigidos al personal administrativo con el propósito de eficientar los procesos escolares
SEP

Nombre del indicador	Fuente	Línea base	Meta
Promedio de cobertura de educación pública en los niveles de educación básica, media superior y superior	Secretaría de Educación Pública, Dirección General de Planeación, Programación y Estadística Educativa	71.8 2024	74.5 2030

Temática 1.4 Alianzas estratégicas para la educación

Objetivo 1.4.1 Promover la vinculación entre comunidad, gobierno e iniciativa privada en la educación

Estrategia 1.4.1.1 Impulso de proyectos de relevancia social con inclusión y equidad

Línea de Acción

1.4.1.1.1 Fomentar la vinculación de la sociedad, autoridades de gobierno y comunidad escolar con el sector privado enfocado en ciencia y tecnología.
SEP

Nombre del indicador	Fuente	Línea base	Meta
Número de convenios gestionados para el fortalecimiento de la vinculación con clústeres en el estado	Secretaría de Economía y Trabajo, Subsecretaría de Industria y Comercio	0 2025	1 2030

Temática 1.5 Educación, Identidad y Sostenibilidad

Objetivo 1.5.1 Desarrollar programas educativos con enfoque intercultural, humanista y sostenible

Estrategia 1.5.1.1 Impulso de proyectos educativos que fomenten la adopción de hábitos de vida saludable, con enfoque sostenible que permita la mejora en el desarrollo de la convivencia y el desempeño escolar

Línea de Acción

1.5.1.1.1 Ejecutar programas educativos con enfoque integral que fortalezcan la convivencia escolar

SEP

Nombre del indicador	Fuente	Línea base	Meta
Número de convenios gestionados para el fortalecimiento de la vinculación con clústeres en el estado	Secretaría de Economía y Trabajo, Subsecretaría de Industria y Comercio	0	1
		2025	2030

Programa Sectorial 2
Desarrollo de Competencias Educativas y Laborales con Humanismo



Eje 1. Vida saludable y Plena

Temática 1.1 Salud preventiva e integral

Objetivo 1.1.1 Consolidar entornos y prácticas saludables desde un enfoque de salud colectiva, promoción a la salud y prevención psicosocial

Estrategia 1.1.1.1 Fortalecimiento del bienestar social con un enfoque de salud preventiva

Línea de Acción

1.1.1.1.2 Fortalecer la atención de la salud mental y la prevención de las adicciones
SS, ISSSTEP y SEDIF

Nombre del indicador	Fuente	Línea base	Meta
Tasa de morbilidad	Dirección General de Epidemiología de la Secretaría de Salud Federal	25,900	26,463
		2026	2030

Temática 1.2 Juventud, Deportes y Participación Comunitaria

Objetivo 1.2.1 Impulsar el desarrollo integral del deporte y la juventud con un enfoque de participación comunitaria

Estrategia 1.2.1.2 Fortalecimiento al deporte, la juventud y a la cohesión comunitaria

Línea de Acción

1.2.1.2.2 Realizar activaciones físicas y deportivas con la comunidad buscando mejorar la salud de las personas
SDyJ y SEDIF

Nombre del indicador	Fuente	Línea base	Meta
Porcentaje de población del Estado de Puebla que participa en los eventos y competencias de la Secretaría de Deporte y Juventud	Subsecretaría de Deporte de la Secretaría de Deporte y Juventud del Gobierno del Estado de Puebla	0.45	0.76
		2026	2030

Eje 2. Esparcimiento Recreativo y Ambiental

Temática 2.1 Promoción y Preservación al Arte y la Cultura

Objetivo 2.1.1 Diseñar mecanismos artísticos y Culturales con un enfoque humanista e inclusivo

Estrategia 2.1.1.1 Fortalecimiento del arte y la riqueza multicultural

Línea de Acción

2.1.1.1.1 Promover las expresiones artísticas y el patrimonio cultural del estado de Puebla

SAyC y MP

2.1.1.1.2 Fomentar expresiones artísticas y culturales a nivel estatal, nacional e internacional

SAyC y MP

2.1.1.1.3 Preservar el patrimonio y el acervo cultural tangible e intangible de la entidad

SAyC y MP

2.1.1.1.4 Ofrecer actividades socioculturales que contribuyan al fortalecimiento del tejido social

SSSTEP

Nombre del indicador	Fuente	Línea base	Meta
Porcentaje de expresiones artísticas y patrimonio cultural promovido en el Estado de Puebla	Secretaría de Arte y Cultura.	95	100
	Reportes de programación cultural, registro de eventos y fichas técnicas de actividades	2025	2030



Eje 2. Buen gobierno

Temática 2.1 Anticorrupción

Objetivo 2.1.1 Reducir los niveles de corrupción en las instituciones públicas

Estrategia 2.1.1.2 Prevención de actos de corrupción

Línea de Acción

2.1.1.2.1 Implementar acciones de ética e integridad en la función pública
SABG

Nombre del indicador	Fuente	Línea base	Meta
Nivel de confianza en el Gobierno Estatal	Encuesta Nacional de Calidad e Impacto	54.10%	56%
		2023	2030

Temática 2.2 Buenas prácticas

Objetivo 2.2.1 Fortalecer las buenas prácticas del gobierno

Estrategia 2.2.1.2 Participación social

Línea de Acción

2.2.1.2.4 Promover los mecanismos de participación social y vinculación ciudadana
SABG

Estrategia 2.2.1.4 Transparencia y acceso a la información pública

Línea de Acción

2.2.1.4.4 Vigilar el cumplimiento de obligaciones de transparencia
SABG

Nombre del indicador	Fuente	Línea base	Meta
Calificación del Gobierno Estatal	Instituto Nacional de Estadística y Geografía (INEGI)	5.6	5.7
		2023	2030

Eje 3. Información y comunicación

Temática 3.1 Información del quehacer gubernamental

Objetivo 3.1.1 Fortalecer el acceso a la información del quehacer gubernamental

Estrategia 3.1.1.1 Difusión de la oferta institucional

Línea de Acción

3.1.1.1.2 Difundir campañas informativas en medios digitales, impresos y comunitarios

CGCAD

Estrategia 3.1.1.3 Promoción de eventos institucionales

Línea de Acción

3.1.1.3.1 Programar actividades y eventos bajo esquema institucional

CGCAD

Nombre del indicador	Fuente	Línea base	Meta
Índice de acceso a la información del quehacer gubernamental	Coordinación General de Comunicación y Agenda Digital	27.80%	35.50%
		2025	2030



Programa Sectorial
Bienestar Socioambiental

Eje 2. Desarrollo Sustentable

Temática 2.1 Impacto ambiental

Objetivo 2.1.1 Asegurar el equilibrio entre el crecimiento económico, el bienestar social y la protección ambiental

Estrategia 2.1.1.2 Preservación de la salud y productividad del suelo, minimizando su degradación y asegurando su uso sostenible en el tiempo

Línea de Acción

2.1.1.2.3 Promover el bienestar ambiental en las escuelas de campo SADR

Nombre del indicador	Fuente	Línea base	Meta
Índice de Equilibrio Ecológico	SMADSOT. Red Estatal de Monitoreo Ambiental; INEGI. Sistema de Cuentas Nacionales de México. Producto Interno Bruto por Entidad Federativa. Año Base 2018. Serie de 2003 a 2023. 2023 revisada; SMT. Registros administrativos; SADR federal.	0.89%	0.89%
	Dirección General del Servicio de Información Agroalimentaria y Pesquera. Anuario Estadístico de la Producción Agrícola.	2025	2030

Eje 1. Economía incluyente

Temática 1.2 Innovación

Objetivo 1.2.1 Fortalecer la innovación y el nivel de especialización de los sectores económicos

Estrategia 1.2.1.1 Fomento de la cultura de innovación y emprendimientos de base tecnológica

Línea de Acción

1.2.1.1.2 Implementar redes de colaboración entre instituciones académicas, centros de investigación y el sector empresarial para la innovación y desarrollo tecnológico.

SECIHTI

Nombre del indicador	Fuente	Línea base	Meta
Porcentaje de incremento de emprendimientos de base tecnológica en sectores estratégicos	Sistema Estatal de Información Estadística Geográfica del Estado de Puebla	0	45
		2024	2030

Programa Sectorial 8

Desarrollo Económico y Prosperidad
Compartida

Eje 1. Vida digna y sin violencia para las mujeres

Temática 1.1 Desarrollo integral de las mujeres

Objetivo 1.1.1 Fortalecer la perspectiva de género

Estrategia 1.1.1.2 Fortalecimiento de la igualdad sustantiva en el estado

Línea de Acción

1.1.1.2.3 Fortalecer programas y proyectos educativos específicos de acuerdo con las características productivas de cada región, orientados a mejorar la cobertura y la pertinencia de la educación con perspectiva de género

SEP

Estrategia 1.1.1.6 Instauración de un Sistema Estatal de Cuidados

Línea de Acción

1.1.1.6.2 Impulsar la formación de las personas servidoras públicas en materia de Derechos Humanos con perspectiva de género

CDHEP, CEEAVI, IPAM, SSP y SG

Nombre del indicador	Fuente	Línea base	Meta
Porcentaje de mujeres en situación de pobreza	Consejo Nacional de Evaluación de la Política de Desarrollo Social (CONEVAL)	55.09 2022	53.09 2029

Eje 1. Capital de la tecnología

Temática 1.1 Ecosistemas tecnológicos

Objetivo 1.1.1 Crear la capital de la tecnología

Estrategia 1.1.1.1 Diseño de mecanismos de integración de las diferentes instituciones de educación superior en nuestra entidad

Línea de Acción

1.1.1.1.1 Crear proyectos de investigación en materia de ciencia, humanidades, tecnología e innovación que repercutan en la transformación de Puebla como capital de la tecnología

SECIHTI

1.1.1.1.2 Organizar talleres, seminarios y coloquios para estudiantes, docentes e investigadores que favorezcan la constitución de redes de cooperación e investigación de carácter estatal, nacional e internacional

SECIHTI

Estrategia 1.1.1.5 Promoción de la formación del capital humano en materia tecnológica y científica

Línea de Acción

1.1.1.5.1 Realizar cursos presenciales, semipresenciales y virtuales dirigidos a estudiantes, docentes e investigadores poblanos, sobre el manejo de herramientas tecnológicas y nuevas metodologías de la enseñanza e investigación

SECIHTI

1.1.1.5.2 Apoyar al desarrollo de proyectos de innovación o implementación tecnológica, en donde participen estudiantes, docentes e investigadores de la educación básica, media superior y superior

SECIHTI

Nombre del indicador	Fuente	Línea base	Meta
Porcentaje de cumplimiento Convenios y Patentes	Secretaría de Ciencia, Humanidades, Tecnología e Innovación	0	100
		2025	2030

Eje 4. Educación con Perspectiva Científica y Humana

Temática 4.1 Impulso Científico

Objetivo 4.1.1 Fortalecer la innovación tecnológica con un enfoque educativo y humano

Estrategia 4.1.1.3 Creación de programas y eventos de ciencia y humanidades

Línea de Acción

4.1.1.3.2 Fortalecer la innovación tecnológica y el conocimiento científico entre la comunidad educativa y de investigación con congresos, seminarios, simposios y otros eventos académicos en Puebla

SECIHTI

Nombre del indicador	Fuente	Línea base	Meta
Tasa media de crecimiento anual de la matrícula en educación superior en áreas STEM	https://www.anuies.mx/informacion-y-servicios/informacion-estadistica-de-educacion-superior/anuarioestadistico-de-educacion-superior	0.92 2023- 2024	1 2028- 2029

Eje 1. Anticorrupción

Temática 1.1 Política Estatal Anticorrupción

Objetivo 1.1.1 Impulsar los objetivos de la política estatal anticorrupción

Estrategia 1.1.1.2 Fortalecimiento institucional

Línea de Acción

1.1.1.2.1 Fortalecer instrumentos coordinados de planeación de recursos anticorrupción
SESEA

Estrategia 1.1.1.3 Gestión con inteligencia anticorrupción

Línea de Acción

1.1.1.3.1 Fomentar la integración y uso de grandes volúmenes de información para combatir la corrupción
SESEA

1.1.1.3.2 Promover mecanismos para la detección temprana de riesgos de corrupción en compras públicas, proyectos y programas estratégicos
SESEA

1.1.1.3.3 Promover la sistematización de los procesos de control interno, fiscalización y auditoría, incorporando la evaluación de la gestión pública gubernamental
SESEA



Estrategia 1.1.1.4 Cultura institucional de integridad y ética pública

Línea de Acción

1.1.1.4.2 Fomentar ambientes institucionales íntegros en el sector público
SESEA

1.1.1.4.3 Generar espacios para la transferencia metodológica y tecnológica en materia anticorrupción con relevancia cultural
SESEA

Estrategia 1.1.1.5 Fomento a la participación ciudadana y transparencia proactiva

Línea de Acción

1.1.1.5.2 Difundir resultados y avances de las acciones anticorrupción para aumentar la transparencia y confianza pública
SESEA

Nombre del indicador	Fuente	Línea base	Meta
Índice de Consolidación de la Política Estatal Anticorrupción	Secretaría Ejecutiva del Sistema Estatal Anticorrupción	50%	97.30%
		2025	2030

Eje 1. Fortalecimiento de las juventudes

Temática 1.1 Desarrollo de las juventudes

Objetivo 1.1.1 Impulsar el desarrollo integral de las juventudes poblanas

Estrategia 1.1.1.1 Implemento de acciones para el desarrollo de habilidades colectivas y personales de las y los jóvenes

Línea de Acción

1.1.1.1.3 Fortalecer la atención de la salud mental y la prevención de las adicciones de las y los jóvenes

SS, ISSSTEP, SEDI y SI

1.1.1.1.4 Realizar activaciones físicas y deportivas con la comunidad buscando el mejoramiento de la salud de las y los jóvenes

SDyJ y SEDIF

1.1.1.1.5 Promover mecanismos que propicien la disminución del rezago educativo en el estado en las y los jóvenes

SB

1.1.1.1.8 Realizar tequio y/o faenas enfocadas al mejoramiento de espacios públicos deportivos para las y los jóvenes

SDyJ e SI



1.1.1.19 Organizar eventos deportivos en el estado de Puebla para las juventudes

SDyJ

1.1.1.12 Fomentar expresiones artísticas y culturales a nivel estatal, nacional e internacional para las juventudes

SAyC y MP

1.1.1.18 Diseñar estrategias de difusión y promoción de seguridad digital enfocadas en la prevención y denuncia de delitos en medios electrónicos las y los jóvenes

SSP y SG

Nombre del indicador	Fuente	Línea base	Meta
Porcentaje de Juventudes beneficiadas a través de acciones del Gobierno del Estado de Puebla	Subcomité Especial de Juventudes	4.9	10
		2025	2030



PUEBLA
Gobierno del Estado
2024 - 2030

Finanzas
Secretaría de Planeación,
Finanzas y Administración

**POR AMOR A
PUEBLA**

**Pensar
en Grande**

PLAN ESTATAL
DE DESARROLLO
PUEBLA
2024 - 2030

**Programas
Derivados**

Instituto Tecnológico Superior de Tlatlauquitepec

Programa Institucional
