



**Actualización del Programa
Institucional del Fideicomiso
Público Programa de
Becas y Financiamiento
PRONABES-Puebla**

2011 • 2017

www.puebla.gob.mx

ÍNDICE

1. Presentación	3
2. Misión y Visión	4
3. Modelo del Sistema Estatal de Planeación Democrática	5
4. Alineación a la Actualización del Plan Estatal de Desarrollo 2011-2017	6
5. Diagnóstico	8
6. Objetivos, Estrategias y Líneas de acción	10
7. Indicadores	13

PRESENTACIÓN

Desde el inicio de la presente administración, el Gobierno del Estado de Puebla ha encaminado sus acciones al fortalecimiento del sector educativo, considerando a la educación de los niños y jóvenes como parte fundamental de sus políticas públicas, ocupándose no sólo por acercar el servicio educativo a todas las comunidades, sino también en proporcionar diversos apoyos a las familias como son las becas escolares. Todo ello, con el propósito de lograr “Igualdad de Oportunidades para Todos” y reducir la deserción escolar.

De manera específica, se han impulsado acciones para la formación universitaria de calidad de los jóvenes en condiciones socioeconómicas adversas. Esto mediante el otorgamiento de becas bajo criterios de equidad, imparcialidad, transparencia y objetividad, con el fin de que al iniciar, retomar o concluir sus estudios, los jóvenes tengan más oportunidades para construir un mejor futuro.

En el año 2001 el Gobierno Federal a través de la Secretaría de Educación Pública, en coordinación con los gobiernos de los estados y las instituciones públicas de educación superior, puso en operación un conjunto de programas para ampliar las oportunidades y promover la equidad en el acceso y permanencia de los jóvenes en la educación superior pública. De esta forma, a partir del Plan Nacional de Desarrollo y del Programa Nacional de Educación 2001-2006, la Secretaría de Educación Pública crea el Programa Nacional de Becas y Financiamiento PRONABES, mismo que funciona en las entidades federativas a través de un fideicomiso, cuyo patrimonio se conforma con aportaciones económicas del Gobierno Federal y de los propios Estados.

El PRONABES es un Programa público que tiene el propósito de lograr el acceso, permanencia y conclusión de estudios en el nivel superior de los estudiantes en condiciones socioeconómicas adversas. El Fideicomiso Público PRONABES-Puebla, fue creado bajo la misma premisa nacional, con el objetivo de eficientar el uso de los recursos económicos para que un mayor número de jóvenes con esas condiciones, inicien, continúen o concluyan sus estudios en instituciones de educación superior de financiamiento público, dentro de programas educativos de técnico superior universitario o licenciatura de buena calidad.

**MARÍA DEL CARMEN SALVATORI BRONCA
SUBSECRETARIA DE EDUCACIÓN SUPERIOR Y
SECRETARIA EJECUTIVA DEL COMITÉ TÉCNICO DEL
FIDEICOMISO PÚBLICO PRONABES-PUEBLA**

MISIÓN

Promover el acceso, permanencia y conclusión de estudios en programas de licenciatura o técnico superior universitario en Instituciones Públicas, mediante el otorgamiento objetivo, transparente e imparcial de becas a estudiantes de escaso recursos, coadyuvando en su formación integral.

VISIÓN

El PRONABES es la opción que permite a sus beneficiarios, que su condición económica adversa no marque la diferencia en el rendimiento académico.

El programa es socialmente reconocido por la honestidad, transparencia, eficacia y eficiencia en el manejo de sus recursos y en el cumplimiento de sus objetivos.

Los becarios tienen la certeza y seguridad de disponer oportunamente de su beca y de los demás beneficios que el programa ofrece.

Sentimos gran satisfacción por contribuir a que los beneficiarios del PRONABES concluyan en tiempo y forma sus estudios escolares.

MODELO DEL SISTEMA ESTATAL DE PLANEACIÓN DEMOCRÁTICA

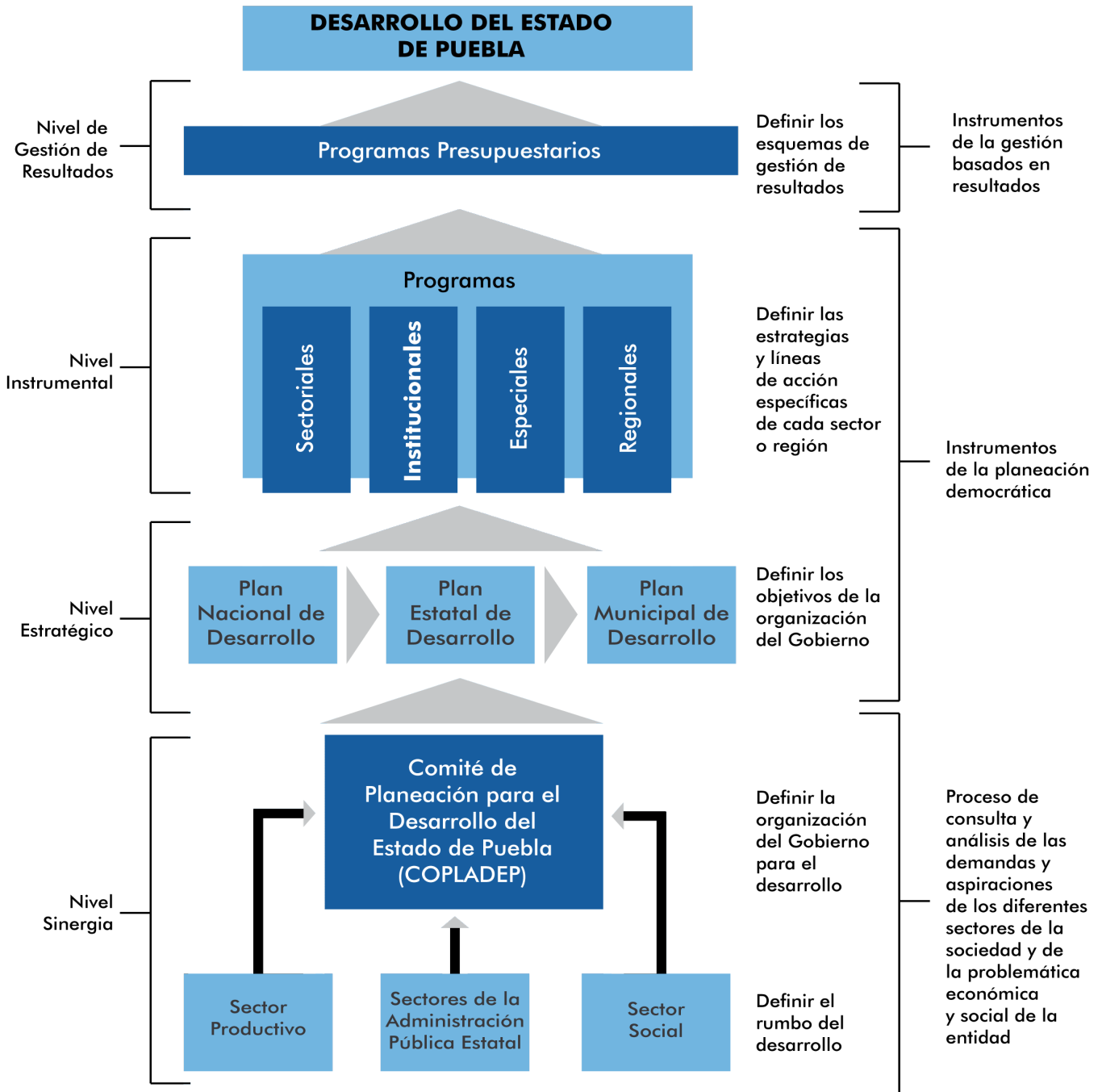

ALINEACIÓN A LA ACTUALIZACIÓN DEL PLAN ESTATAL DE DESARROLLO 2011-2017



EJE:

2 IGUALDAD DE OPORTUNIDADES PARA TODOS

CAPÍTULO:

2.3 EDUCAR PARA TRANSFORMAR EL FUTURO DE PUEBLA

OBJETIVOS

- 1 Desarrollar las competencias de las y los niños, jóvenes y adultos mediante una educación pertinente, incluyente, equitativa y de calidad.

DIAGNÓSTICO

El objetivo primordial del programa es otorgar becas a los (as) estudiantes de Instituciones Públicas de Educación Superior que cursan estudios de Técnico Superior Universitario (TSU) o de Licenciatura, que provienen de hogares cuyo ingreso es igual o menor a cuatro salarios mínimos per cápita mensuales vigentes al momento de solicitar la beca.

En los tres primeros años de Administración mediante el Programa Nacional de Becas para la Educación Superior (PRONABES) se benefició a una población de 65 mil 800 alumnos inscritos en 48 Instituciones Públicas de Educación Superior en el Estado de Puebla que participan en dicho programa, con una inversión de 717 millones 968 mil pesos, aportación bipartita por los gobiernos Federal y Estatal. Los esfuerzos del Gobierno se han enfocado en atender a este sector estudiantil que se encuentran en desventaja económica.

El apoyo de estas becas si bien no es suficiente para cubrir la totalidad de los gastos mensuales de los estudiantes, si representa un aliciente para dar continuidad a sus estudios, al cubrir una parte importante de sus gastos escolares.

Las becas consistieron en un pago mensual de ayuda de sostenimiento cuyo monto es variable, según el ciclo escolar en el que el estudiante se encuentre inscrito en el programa educativo. La beca cubre un ciclo escolar y se concede por doce meses:

Monto de Becas Ciclo Escolar 2013-2014	
1er. Año de plan de estudios	\$750.00 (MXN)
2o. Año de plan de estudios	\$830.00 (MXN)
3er. Año de plan de estudios	\$920.00 (MXN)
4o. Año de plan de estudios	\$1,000.00 (MXN)
5o. Año de plan de estudios	\$1,000.00 (MXN) (para programas educativos con esta duración)

Fuente: Reglas de Operación 2013.

El Fideicomiso se inserta en un escenario dinámico, su característica fundamental es ayudar a estudiantes de nivel superior para que continúen y terminen sus estudios.

Sin embargo, uno de los mayores retos que enfrenta el Fideicomiso es la asignación de los recursos, en virtud de que el presupuesto asignado en los tres primeros años de gobierno, no ha sido suficiente para cubrir el total de solicitudes, a pesar de los esfuerzos implementados por el gobierno la demanda ha sido superada por la oferta.

El número de solicitudes obedece a la demanda de jóvenes que buscan matricularse en las instituciones públicas de educación superior en cada año escolar, la cobertura proyectada es en función del presupuesto que se otorga para cada ciclo escolar, el incremento obedece al factor inversión por parte de los gobiernos Federal y Estatal, para los tres últimos años de Administración se pretende beneficiar una cobertura proyectada en el siguiente gráfico.

Proyección en el Incremento de Becas PRONABES

(porcentaje)

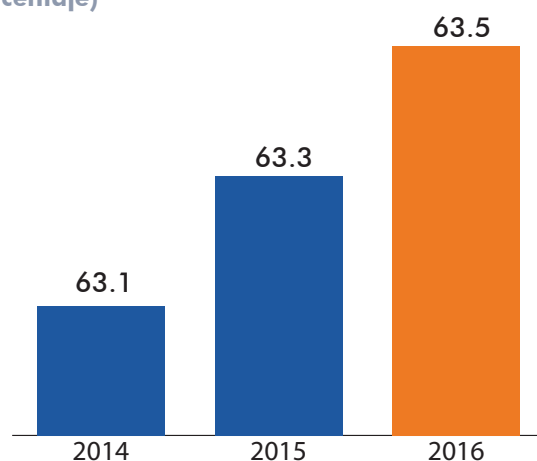

Fuente: Coordinación de PRONABES-Puebla.

De no lograr tal crecimiento, la población afectada serían los estudiantes de nivel técnico superior universitario (TSU) o de licenciatura, matriculados en las 48 Instituciones Públicas de Educación Superior en el Estado de Puebla. La Coordinación Estatal de PRONABES, efectuará las gestiones necesarias para cumplir con el objetivo del programa.

OBJETIVOS, ESTRATEGIAS Y LÍNEAS DE ACCIÓN



- 1 Desarrollar las competencias de las y los niños, jóvenes y adultos mediante una educación pertinente, incluyente, equitativa y de calidad.

OBJETIVOS

OBJETIVO 1: Desarrollar las competencias de las y los niños, jóvenes y adultos mediante una educación pertinente, incluyente, equitativa y de calidad.

Estrategia 1.1

Optimizar el uso eficiente de los recursos públicos que permita dar mayor alcance a las acciones y proyectos en materia de educación.

Líneas de acción

1.1.1. Atender a los grupos vulnerables para promover la igualdad de oportunidades sin exclusión.

1.1.2. Impulsar los programas de tutorías a los becarios, apoyándolos en su formación académica, a fin de reducir los índices de deserción, preferentemente en becarios pertenecientes a grupos vulnerables y población indígena.

1.1.3. Apoyar la eficiencia terminal de los estudios de educación superior de la población estudiantil.

INDICADORES

INDICADORES Y METAS

OBJETIVO	INDICADOR	UNIDAD DE MEDIDA	METAS ANUALES		
			2014	2015	2016
1	Cobertura de BECAS	Porcentaje	63.1	63.3	63.5

Fuente: Coordinación Estatal de PRONABES Puebla.

***Nota importante:** La meta anual se estableció considerando que el Fideicomiso cuenta con aportaciones de los Gobiernos Federal y Estatal en la misma proporción y teniendo como base un promedio de 25 mil 242 alumnos solicitantes de renovación y nuevas becas, que cumplieron con los requisitos que establecen las Reglas de Operación y la Convocatoria del ciclo escolar 2013-2014. Se indica que la demanda de solicitantes va en aumento y el presupuesto asignado para el otorgamiento de becas es en base a las aportaciones del Gobierno Federal y Estatal en la misma proporción.



GOBIERNO DE

PUEBLA

FIDEICOMISO
PÚBLICO PROGRAMA
DE BECAS Y
FINANCIAMIENTO
PRONABES-PUEBLA



GOBIERNO DE

PUEBLA
ACCIONES QUE
TRANSFORMAN